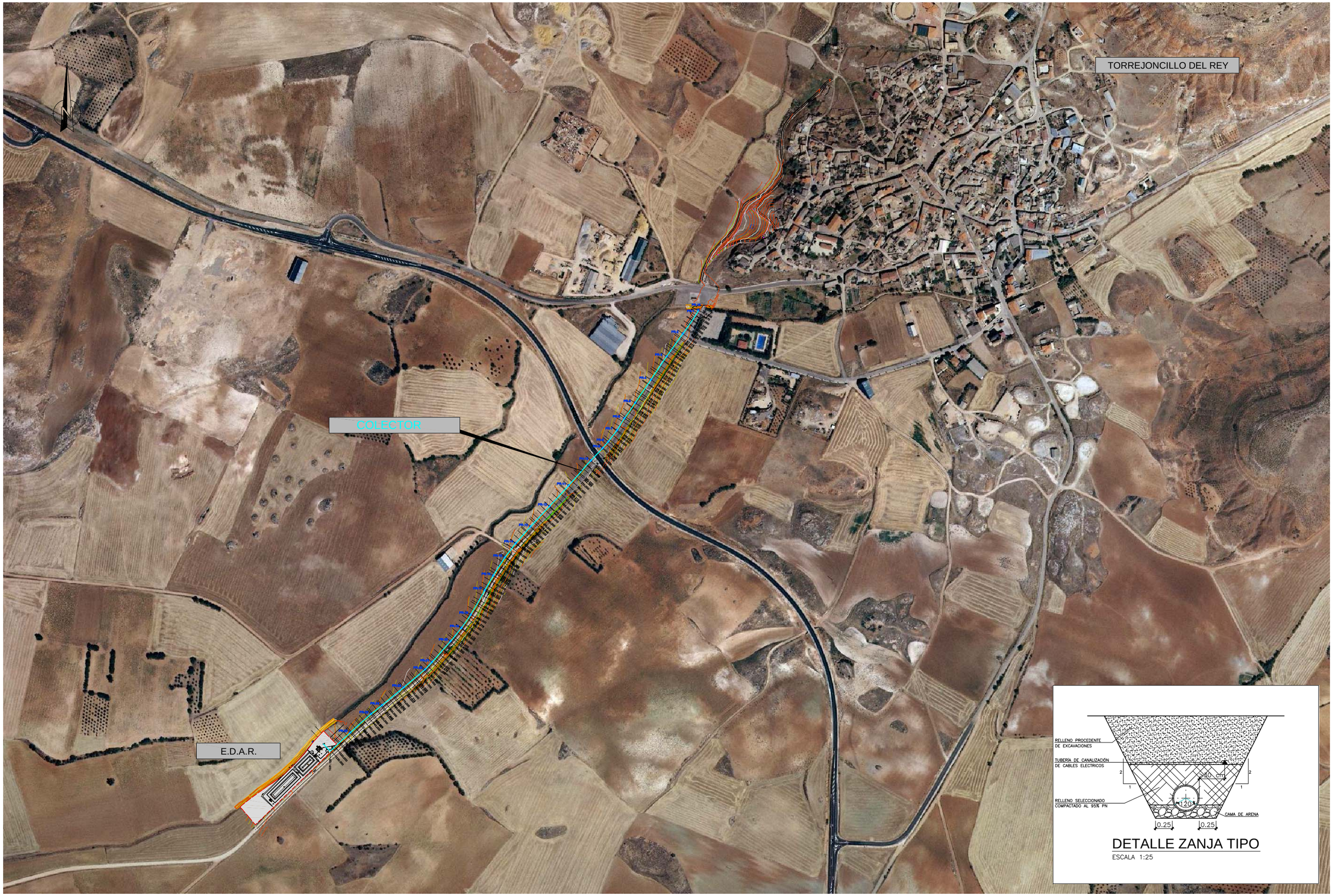

FORMATO DE REFERENCIA ORIGINAL: DIN A-1

Dibujado:Pinagudo Fecha: 23.11.2011 Nº FICH. COLECTORES TORREJONCILLO

Aguas de Castilla-La Mancha
Cuidamos de nuestras aguas
Castilla-La Mancha

Vº Bº EL INGENIERO DIRECTOR DE LAS OBRAS: FDO.: JOSE RAMÓN GONZÁLEZ FERNÁNDEZ	Vº Bº EL INGENIERO AUTOR DEL PROYECTO: FDO.: ISABEL SÁNCHEZ LÓPEZ I.C.C.P. COLEGIADO Nº 12.990	EMPRESA CONSTRUCTORA: ISOLUX CORSÁN ISOLUX WAT FDO.: BERNARDO PÉREZ MOYA	TITULO: PROYECTO DE LIQUIDACIÓN DEL PROYECTO DE CONSTRUCCIÓN DE LAS E.D.A.R.S EN PALOMARES DEL CAMPO, CARRASCOSA DEL CAMPO,MONTALBO,PINEDA DE GIGÜELA,TORREJONCILLO,VALPARAISO DE ABAJO-VALPARAISO DE ARRIBA Y OLMEDILLA DEL CAMPO-LORANCA DEL CAMPO (CUENCA)	CLAVE: EDAR DE TORREJONCILLO DEL REY ACLM/01/OB/022/07	FECHA NOVIEMBRE 2011 ESCALAS: 1:3000	FECHA 16.NOV.11 REALIZADO P. ARGUDO COMPROBADO I. SANCHEZ APROBADO B. PEREZ	TITULO DEL PLANO: COLECTORES TORREJONCILLO PLANTA GENERAL	REF. C-104 PL. Nº C1